

Seguridad UASA ICML

Diciembre 07, 2018

Puerto Morelos, QRoo

Dialogo con los estudiantes

- Reunión de estudiantes
- Comunicar el sentir de los alumnos
- En la UASA
- En Puerto Morelos
- Preocupación el contexto de descomposición social en QRoo y PM, actos de violencia, acoso por ataques directa, balaceras y ataques directos.
- De 4 oficios solamente 1 respuesta
- Grave inseguridad
- Explosión de granada en plaza central del Puerto
- Tela de juicio la seguridad ante riesgo, hay medidas de refuerzo a la seguridad, la planeación con participación de los alumnos como miembros de la comunidad, externan sobre los oficios a la presidenta de la UASA en los trayectos
- Hacer las acciones de la CIC con el gobernador sobre la seguridad
- Sobre las medidas se preocupan acceso desde la playa abierto y sin vigilancia, llave de la puerta
- Alumbrado a la playa
- Puertas automáticas, falta tarjeta, se repartieron entre académicos
- Puerta sur de acceso sin vigilancia
- Nuevo acceso no fue planeado adecuado, queda en la puerta sur sea un acceso en la puerta sur, el nuevo acceso norte está abierto
- El camino de la UASA desde la UHabitacional no tiene luz suficiente, se atiende
- Trabajo de campo fundamental datos y formación, alarmante las lanchas no hay personal que las opere limitado, objetivo primordial, uso habitacional subutilizado no disponible a los alumnos, viviendas de bajo costo con índice de alto riesgo, la U habitacional evitar ser expuesto, la Brigada y su participación se consideran miembros, la crisis de seguridad requiere de acciones coordinadas, inclusión de todos, reiteran el mas amplio integración, soluciones inclusivas, todos representados, atentamente

Antecedente

- 2012-2013
 - Alfredo Galaviz (Plan de Protección Civil)
- 2013-2014
 - Alfredo Farres DG Servicios Generales
 - Documento Diagnóstico/Requerimiento seguridad
 - Camino Seguro, (Secretaría de Marina, Policía Municipal, Presidente Municipal, Gobierno del Estado
 - Solicitud de plan de acciones de seguridad
 - Extintores
 - Solicitud de plan local de seguridad y CLS
- 2016-2017
 - Mtro Javier de la Fuente, Lic. Eduardo Cacho, Kic. David Cotero
 - Solicitud del estado y reparación de Imalla perimetral
 - Solicitud de reglamento
 - Letreros informativos
 - Cursos capacitación a vigilantes
 - Cursos de seguridad pública locales
 - Teléfono amarillo o teléfono directo a Autoridad local y 911
 - Inicio CLS
- 2018
 - Dirección General de Obras
 - Hugo Ibarra Asesor S. Atención a la Comunidad
 - Reunión en Rectoría, Ing Roberto Rodríguez Hernández Dirección GeneralPrevención y Proteccción Civil

Reforzar la Seguridad

Contar con acciones

- CLS activa
 - Reporte de actas de sesiones en el sistema
- Estricto control de acceso puertas
 - Vehicular, peatonal
 - Id oficial actualizada
 - Libro de registro
 - UASA y Unidad Habitacional
 - Muelles hidráulicos, chapas,
- Contar con lista actualizada del personal
- Campaña de difusión de seguridad
 - Cartelones (envíe liga)
- Teléfono directo a la oficina de apoyo local
- Cámaras
 - Plan de adquisición
 - Mantenimiento (financiamiento separado desde 2016)
- Capacitación continua de vigilantes
 - Coordinada con Delegación Sindical, CLS y Delegada Administrativa
- Luminarias
 - Nuevas
 - Plan de reemplazo
 - Mantenimiento
- Reja perimetral
 - Reemplazo
 - Mantenimiento



INSTITUTO DE CIENCIAS DEL MAR Y LIMNOLOGÍA



UNIDAD DE SISTEMAS ARRECIFALES PUERTO MORELOS

PROGRAMA INTERNO DE PROTECCIÓN CIVIL



UNIDAD DE SISTEMAS ARRECIFALES PUERTO MORELOS

OCTUBRE 2013

VISITA PROTECCIÓN CIVIL: A. GALAVIZ (2013)

Propuestas:

- Plan de Protección Civil completo 72 p.
- Huracanes

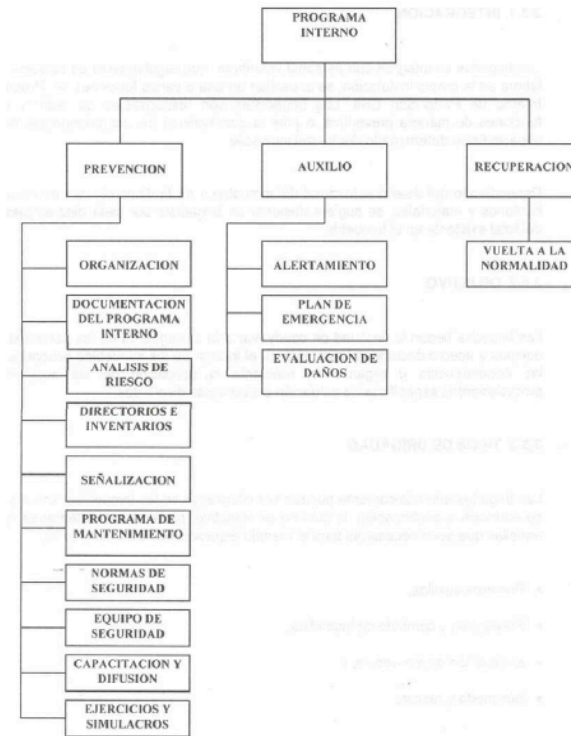

Se cuenta con planos de evacuación por edificio

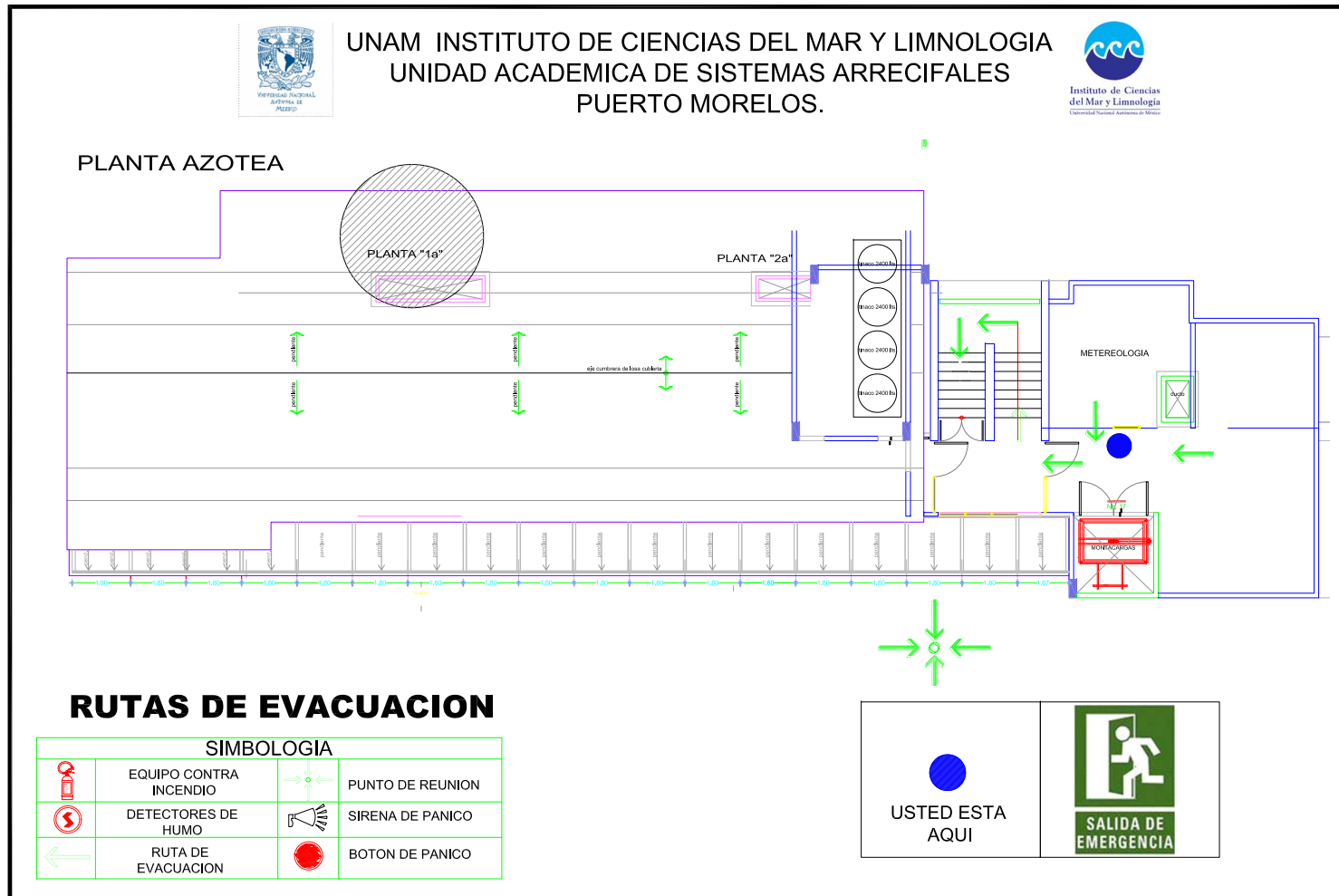

Pendientes de requerimientos de seguridad

- Bicicletario
- Planta de tratamiento de aguas negras
- Cambiar tanque de gas por diesel
- Tipo de luminarias y número
 - Iluminación de sensores de movimiento
- Señalética
- Instrumentación de salidas de emergencia
- Accesos
 - Pistón hidráulico de cierre en todos los accesos
 - Chapas de seguridad
 - Interfon
 - Sistemas de control
- Programa Local de Seguridad
 - Jefe de Departamento para manejo de videos
 - Acta constitutiva CLS
 - Unidad Interna de Protección Civil UASA
- Cámaras
 - UASA 11 fijas exterior + 8 interior+ 1 alejada
 - U Habitacional 6 fijas+ 6 wscaleras
 - Casita 2 fijas

Capacitación del personal de vigilancia

- El curso se ha solicitado desde CU 2014, 2015, 2016
 - Curso: Funciones del Vigilante
 - Mínimo 7 personas
 - 20 hrs
 - Opciones en línea, en plataforma, presencial (viajaría un instructor, la USA requeriría pagar solamente viáticos y pasajes)
 - Última vez impartido 2016
- Solicitarse localmente cada vez que se requiera
- Coordinarse con Delegada Sindical

Vigilancia

- La plantilla personal vigilancia con la que actualmente cuenta la Unidad Académica de Sistemas Arrecifales, "UASA"
 - 2 vigilantes, turno matutino (07 a 15)
 - 2 vigilantes, turno vespertino (14 a 21.30)
 - 2 vigilantes, primer turno nocturno (21.30 a 07)
 - 2 vigilantes, segundo turno nocturno (21.30 a 07)
 - 2 vigilantes, sábado, domingo y días festivos (6.30 a 21.30)
- Reporte enero 11, 2018
 - Solamente 1 vigilante por turno
- Solicitudes de la Delegación Sindical requieren otras plazas
 - Transporte
 - Medias plaza jefe

Necesidades de los vigilantes

- Radios
 - Vamos a adquirir 5
 - Aprox \$40,000 MN
- Luz en la caseta Norte
 - Se van a poner diversas luminarias
- Cámara para reja del muelle
 - Se van a colocar diversas cámaras
- El apoyo de la comunidad de la UASA
 - La seguridad es papel de todos
 - Letreros solicitando cerrar, cumplimiento
- Sugerencia de cómo realizar rondines con sistema de relojes y llaves

Rejas y Cobertura de cámaras

- Diagnóstico
 - Reposición lado W y S
 - Restauración de postes, malla
 - Vegetación junto a terreno baldío
 - Mantenimiento continuo
 - Corrosión, oxidación
- Nuevos portones de acceso al muelle
- Vacaciones
 - Riesgos
 - Necesidades de mantenimiento
 - Directorio
 - Teléfonos de emergencia (55)

Requerimientos por seguridad

Alumnos

- Clasificar bien a los miembros de la comunidad
 - Informar en la oficina de docencia cuando los alumnos se gradúan
 - Actualizar el padrón constantemente
 - Identificarse con IFE, credencial vigente

Producción de tarjetas de Preface - CreDUASA-2 - Nuevo registro

Archivo Registro Campo Ver Ayuda

Foto:

Nombre:
[Candia Zubarán Rebeca Iliana]

Procedencia:
[Posgrado CML]

Responsable:
[Briones Fourzán Patricia D.]

Nivel:
[Tesis de Doctorado]

FechaInicio:
[01/07/2011]

FechaFin:
[01/07/2015]

Presentación preliminar: anverso

UNIVERSIDAD NACIONAL
AUTÓNOMA DE MÉXICO
Instituto de Ciencias del Mar y Limnología
Unidad Académica de Sistemas Arrecifales
Credencial

Nombre:
Candia Zubarán Rebeca Iliana

Institución de procedencia:
Posgrado CML

Responsable: Académico
Briones Fourzán Patricia D.

Nivel:
Tesis de Doctorado

Presentación preliminar: reverso

Vigencia:

Fecha Inicio	Fecha Final
01/07/2011	01/07/2015

Autorizó: Intercusado

Borra el registro actual.

Inicio PM Producción de tarjeta... Microsoft Excel - Estu... 14:11

Presupuesto 2019-2020

- Planear y proponer en octubre
 - Proyectos con overhead
 - Infraestructura y equipos
 - Cursos
 - Diplomados
 - Análisis
 - Venta de libros
- Choferes en horarios específicos
 - Acordar salir en grupo
- Pláticas de autocuidado
- Revisiones y actualizaciones del programa actual
- Instalación de alarmas sonoras
 - Análisis de ubicación
 - Reemplazo de iluminación