

ISLA DE LA PIEDRA, SIN NÚMERO, MAZATLÁN SINALOA

EMPLAZAMIENTO

CONDICIONANTES DE DISEÑO

CENTRO DE ATENCIÓN COMUNITARIO MULTIDISCIPLINARIO

EL PROYECTO REQUERIDO POR PARTE DE EL INSTITUTO DE LIMNOLOGIA DE LA UNAM, CONTIENE EN ESENCIA UN CENTRO DE ATENCIÓN QUE CONTENGA DIFERENTES ESPACIOS DESTINADOS PARA ESTUDIANTES DE MEDICINA, TRABAJO SOCIAL Y VETERINARIA, EN LOS CUALES PUEDAN REALIZAR UN SERVICIO SOCIAL, Y BRINDAR APOYO INMEDIATO A LA COMUNIDAD DE LA ISLA DE LA PIEDRA EN MAZATLÁN, SINALOA. DICHS ESPACIOS SE CONCENTRAN EN UN MODULO FUNCIONAL Y CON ESPACIO SUFICIENTE PARA UN CRECIMIENTO FUTURO. DICHO PROYECTO ALBERGARÁ UNA CLINICA DE SALUD CON 2 CONSULTORIOS, UNA CLINICA VETERINARIA, CÚBICULOS PARA TRABAJO SOCIAL ASÍ COMO DORMITORIOS PARA DICHS ALUMNOS Y UN AULA MULTIUSOS QUE FUNCIONE PARA ALUMNOS Y LA COMUNIDAD MISMA

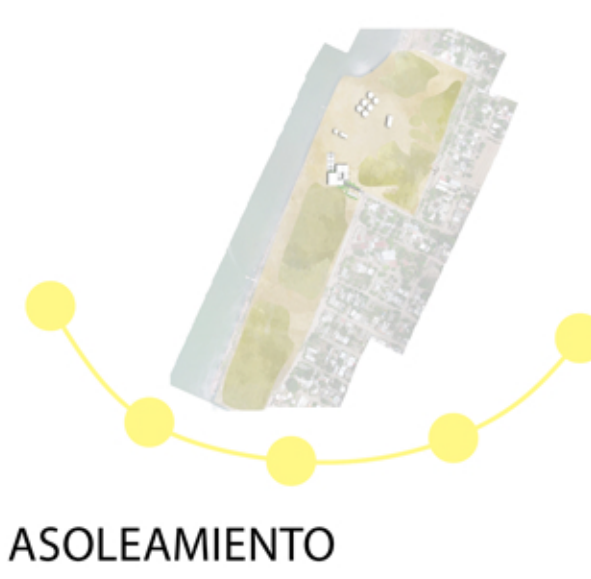

VIENTOS DOMINANTES
PARA PODER ELEGIR EL BUEN EMPLAZAMIENTO DEL PROYECTO, ASÍ COMO SUS ORIENTACIONES SE TOMO EN CUENTA EL ASOLEAMIENTO Y LOS VIENTOS DOMINANTES PROVENIENTES DE EL NOROESTE DE LA ISLA



PLANTA ARQUITECTÓNICA



ALZADO NORTE

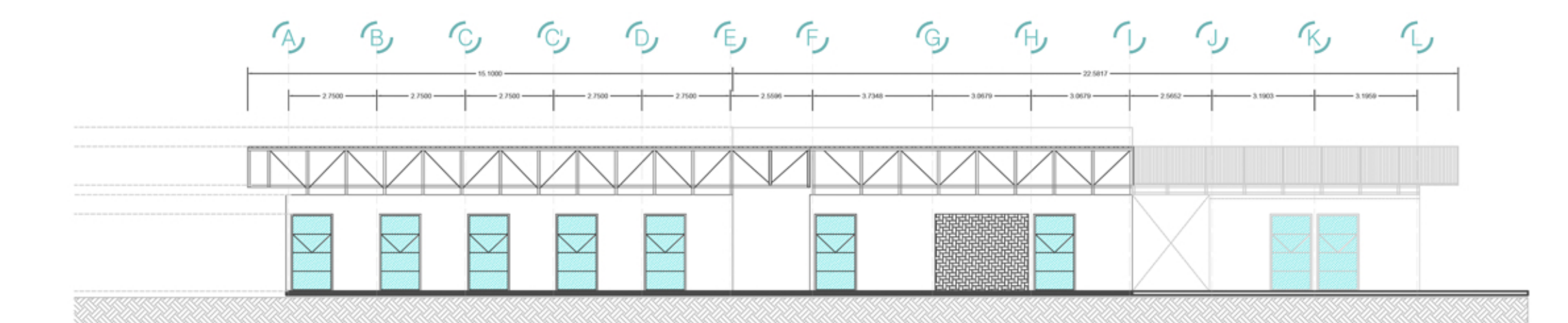

ALZADO SUR

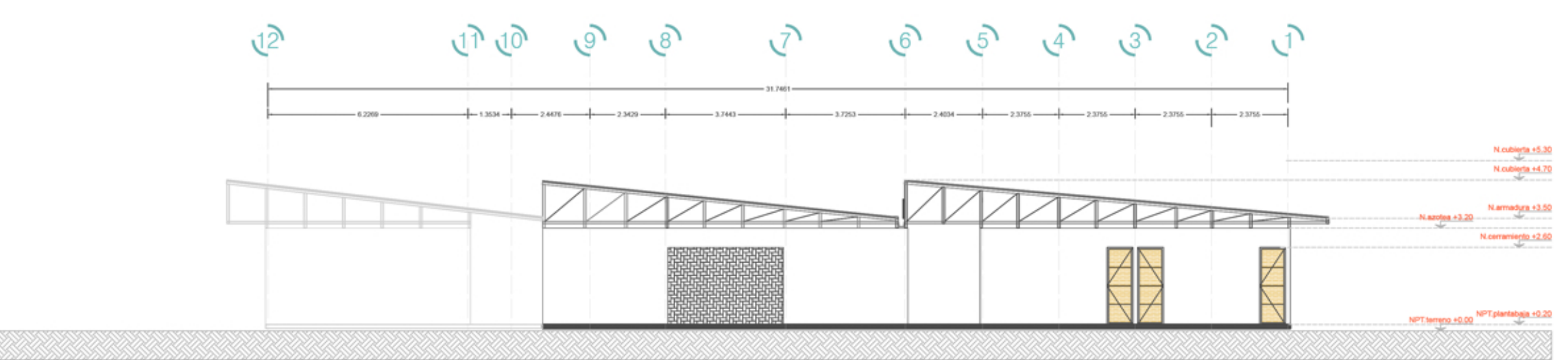

ALZADO ORIENTE

CIRCULACIONES



ZONIFICACIÓN



VISTA INTERIOR DORMITORIOS

DORMITORIOS PARA LOS ALUMNOS HABITEN EN UN ESPACIO CONFORTABLE COMODO, ILUMINADO NATURALMENTE Y VENTILADO PARA TENER UN BUEN LUGAR DONDE ESTUDIAR Y DESCANSAR



CELOSÍAS EN FACHADAS

CELOSÍAS EN FACHADAS PARA TENER UN SISTEMA DE VENTILACIÓN NATURAL EN CADA UNO DE LOS ESPACIOS ASÍ COMO UNA DOBLE CUBIERTA QUE PERMITA TENER UN CLIMA MÁS ESTABLE

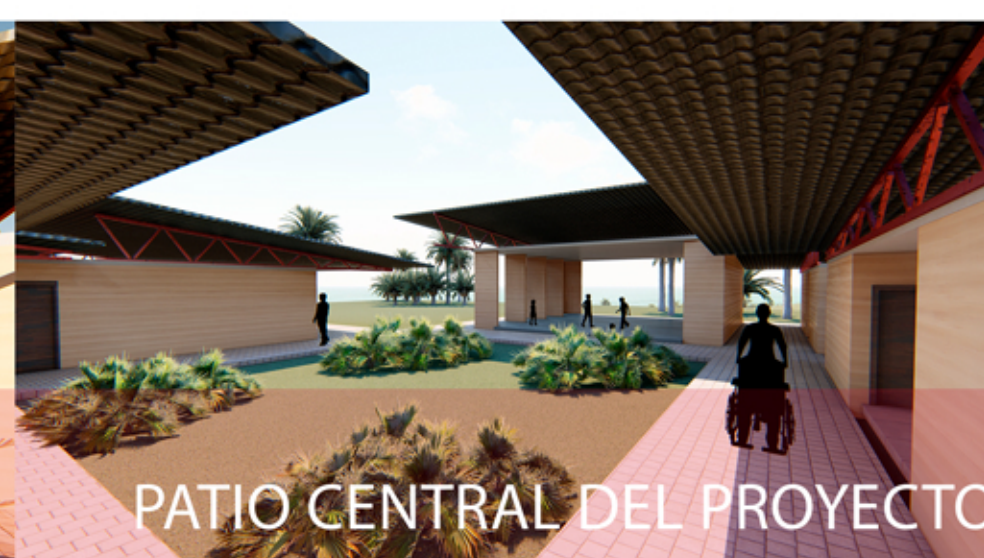

PATIO CENTRAL DEL PROYECTO

PATIO CENTRAL QUE VESTIBULE A LOS ESPACIOS PARA GENERAR UNA MEJOR DISTRIBUCIÓN HACIA CADA ELEMENTO DEL PROYECTO

