Cultura Oceánica

# El agua en la cultura oceánica

Instituto de Ciencias del Mar y Limnología

Dirección General de Asuntos del Personal Académico

2021 2030 Decenio de las Naciones Unidas de las Ciencias Oceánicas para el Desarrollo Sostenible

## Objetivo del proyecto

Contribuir en la base de conocimiento científico y tecnológico en las ciencias del mar, con el fin de incidir en una formación sólida de los alumnos de nivel medio superior de la UNAM.
Aumentando así la conciencia y visualización de la importancia de océano a través de su acceso a maestros y alumnos.

A través de los principios esenciales de Ciencias Oceánicas

Los océanos son el componente más grande en el planeta Tierra.

Su presencia es **fundamental para la vida** ya que mantiene estable el clima y con ello se genera bienestar a la sociedad.

De la primera evaluación mundial de los océanos se reconoció una creciente degradación de los océanos, sin embargo, la mayor parte de las personas desconoce los beneficios que ofrecen los mares, o cómo las acciones desde las grandes ciudades afectan la salud del océano cuyos cambios, a la vez, afectan el bienestar y supervivencia en el país.

## Principio

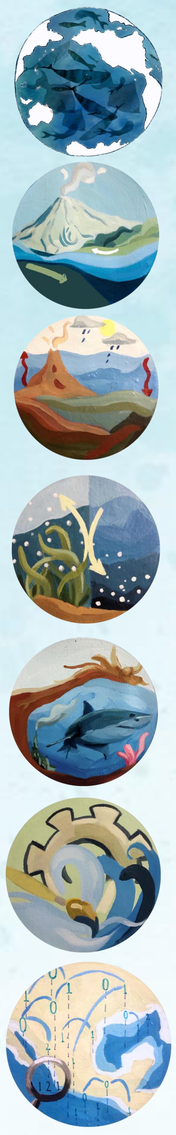

1. El planeta Tierra tiene un gran océano con muchas características
2. El océano y la vida en el océano definen al planeta
3. El océano tiene gran influencia sobre el clima y el tiempo
4. El planeta es habitable por el gran océano
5. El océano sostiene una gran diversidad de vida y ecosistemas
6. El océano y la sociedad están interconectados
7. La mayor parte del océano está inexplorada

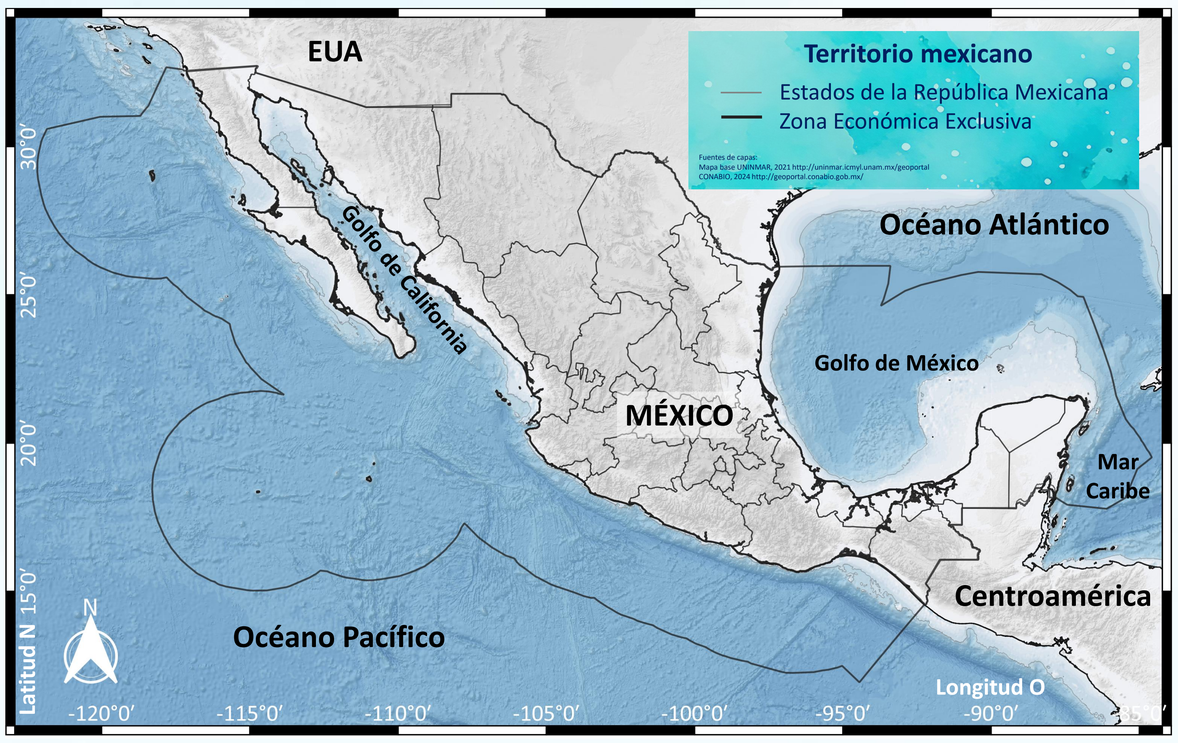


62% del territorio mexicano es marino

El territorio nacional tienen una superficie de 5,114,295 km², de esta, la extensión continental es 1,959,248 km².
Mientras que el mar territorial y zona económica exclusiva tienen una superficie de 3,149,920 km², esta superficie se reconoce como las zonas marítimas de jurisdicción nacional.

## Ejemplos de productos

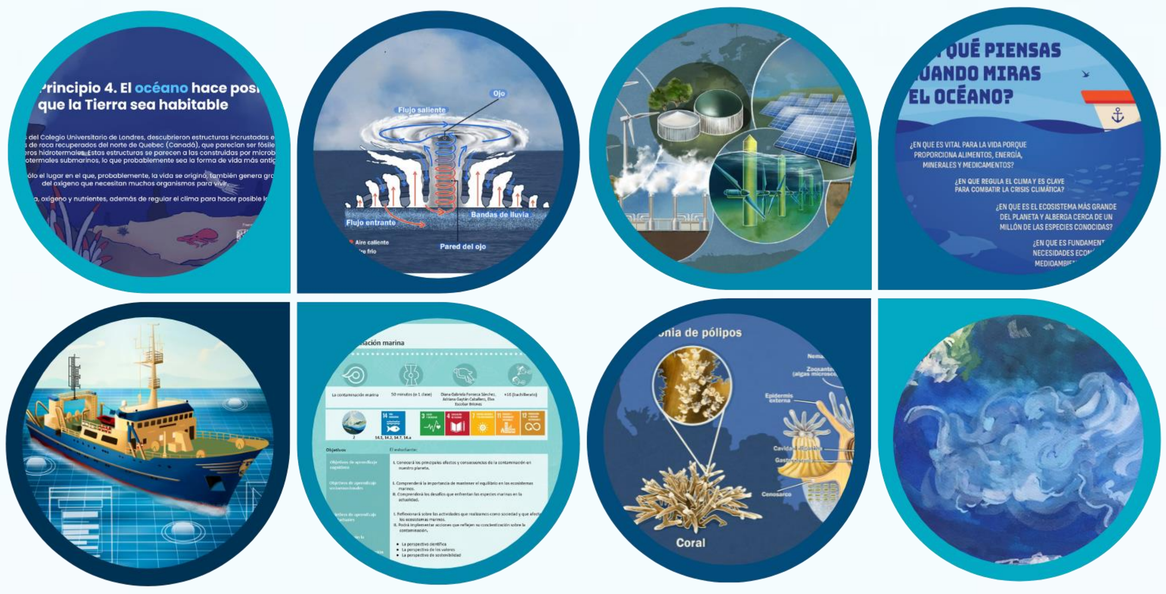


## Conoce más sobre el proyecto

Cultura oceánica: visualizando el océano para la educación. Proyecto: PE207024 Convocatoria PAPIME 2024
Participantes: Elva Escobar Briones (coordinadora), Denisse Joana Flores, Adriana Gaytán Caballero, Arantza Lujambio Ramírez, Frida Mariana González Ferreira, Lucía Kirene Larson Rivero, María Fernanda Rivera Orozco, Mayra García Amador, Misael Dávalos González